

LE CENTRE HOSPITALIER DE VERSAILLES ET LE GROUPEMENT HOSPITALIER 78 SUD : Présentation de l'organisation

I/ LES POLES ET LES SERVICES DU CENTRE HOSPITALIER DU VERSAILLES

II/ LA GOUVERNANCE ET LES INSTANCES

III/ LE GROUPEMENT HOSPITALIER 78 SUD



Une organisation au service d'une stratégie pour les patients, les résidents et les professionnels

SOMMAIRE



I/ LES POLES ET LES SERVICES DU CENTRE HOSPITALIER DU VERSAILLES

- POLE ANESTHESIE, CHIRURGIE ET OBSTETRIQUE
- POLE URGENCE – SOINS CRITIQUES
- POLE TRANSVERSAL
- POLE DES SPECIALITES MEDICALES
- POLE ENFANT
- POLE PSYCHIATRIE ET SANTE MENTALE
- POLE PERSONNES AGEES



II/ LA GOUVERNANCE ET LES INSTANCES

- Gouvernance et instances
- L'organigramme de direction
- Les sous-commissions de la CME
- Les systèmes de management de la qualité et de la gestion des risques
- Le pilotage de la recherche clinique et de l'innovation
- Les directions fonctionnelles



III/ LE GROUPEMENT HOSPITALIER 78 SUD

- Présentation
- Gouvernance et instances
- Etablissement du GHT 78 SUD

LES POLES ET LES SERVICES DU CENTRE HOSPITALIER DE VERSAILLES



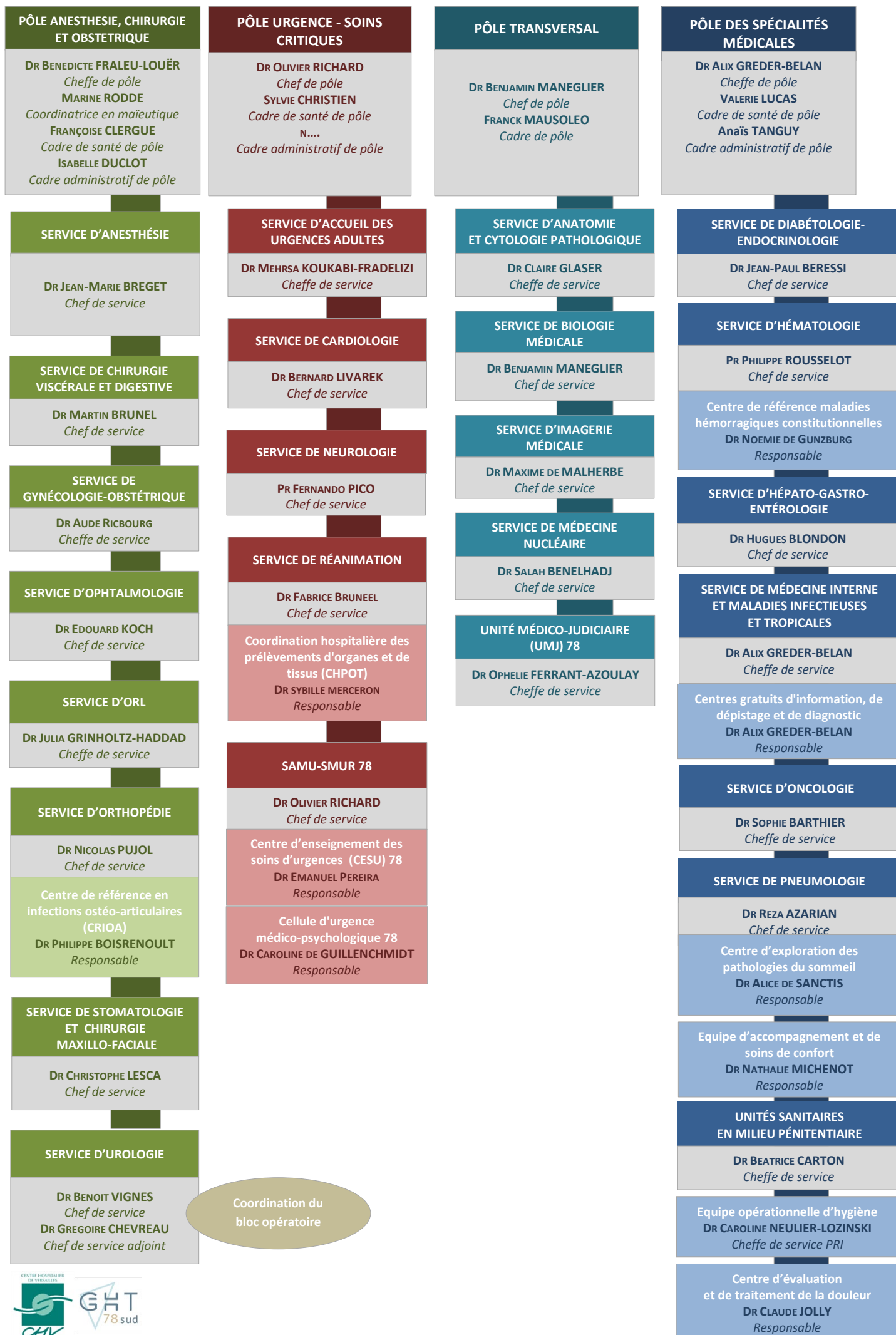

PÔLE ENFANT

DR SYLVIE NATHANSON
Cheffe de pôle
CATHERINE HOLLICK
Cadre de santé de pôle
ISABELLE DUCLOT
Cadre administratif de pôle

SERVICE DE NÉONATOLOGIE

DR MANDAVI RAJGURU
Cheffe de service

SERVICE DE PÉDIATRIE

DR SYLVIE NATHANSON
Cheffe de service

Urgences pédiatriques
Dr Oussama CHARARA
Responsable

Centre de référence maladies
auto-inflammatoires
et de l'amylose inflammatoire
(CEREMAIA)
Dr Véronique HENTGEN
Responsable

Centre de référence Syndromes
Drépanocytaires Majeurs
DR OUSSAMA CHARARA
Responsable

Centre de référence
mucoviscidose et affections
liées à une anomalie de CFTR
(CRCM)
DR SYLVIE NATHANSON
Responsable

Centres d'action médico-sociale
précoce (CAMSP) de Trappes et
de Versailles
DR ANNE-SOPHIE ARBUES-LOSS
Responsable

PÔLE PSYCHIATRIE ET SANTÉ MENTALE

PR CHRISTINE PASSERIEUX
Cheffe de pôle
ALEXANDRA RIBEIRO
Cadre de santé de pôle
JULIEN TORRENT
Cadre administratif de pôle

SERVICE DE PSYCHIATRIE DE L'ADULTE ET ADDICTOLOGIE

DR NADIA YOUNES
Cheffe de service

Equipe de liaison et de soins
en addictologie
Dr May BOUMENDJEL
Responsable

Urgences psychiatriques U72
DR PAUL ROUX
Responsable

Centres expert Asperger,
Bipolaire et Schizophrénie
**DR MARIE VALETTE, DR PAUL ROUX
ET DR MATHIEU URBACH**
Responsables

Dispositif de Soins Partagés
Dr Adeline DUMAS
Responsable

Equipe de liaison de psychiatrie
adulte
Dr Aurore LEROY
Responsable

Unité PUSSIN
Dr Nadia YOUNES
Responsable

SERVICE DE PSYCHIATRIE DE L'ENFANT ET DE L'ADOLESCENT

PR MARIO SPERANZA
Chef de service

Dispositif d'intervention précoce
en autisme (DIPEA)
DR MARIE-JOËLLE OREVE
Responsable

Centre d'évaluation et diagnostic
des troubles du spectre
autistique (PEDIATED)
DR MARIE-JOËLLE OREVE
Responsable

Maison des adolescents
Yvelines Sud
DR HELENE LIDA-PULIK
Responsable

Plateforme de coordination et
d'orientation (PCO) 78
pour les enfants
présentant des troubles
du neuro-développement
DR MARIE VALETTE
Responsable

Equipe de liaison de
pédopsychiatrie

Centres de soins,
d'accompagnement et de
prévention en addictologie
(CSAPA)
**DR CLAIRE FARINA,
DR ANNE-VIOLAINE DEWOST ET DR
LAETITIA DE MONTGOLFIER**
*Responsables Trappes, Versailles
et Rambouillet*

PÔLE PERSONNES ÂGÉES

DR DELPHINE ROMAIN
Cheffe de pôle
CATHERINE LUPIN
Cadre de santé de pôle
ANAÏS TANGUY
Cadre administratif de pôle

SERVICE DE GÉRIATRIE AIGUË POLYVALENTE

DR ANNE BORNAND
Cheffe de service

Equipe mobile de gériatrie
DR LAURA GOEHRS
Responsable

SOINS DE SUITE ET DE RÉADAPTATION GÉRIATRIQUES

DR DELPHINE ROMAIN
Cheffe de service
**DR CONSTANCE DE
MONTMORILLON-LEBAS**
Cheffe de service adjointe

EHPAD Richaud
DR DELPHINE ROMAIN
Responsable

Consultation Mémoire
DR DELPHINE ROMAIN
Responsable

PÔLE PHARMACIE DE TERRITOIRE

DR FARAHNA SAMDJEE
Cheffe de pôle
ISABELLE MOLINIE
Cadre de santé de pôle

LA GOUVERNANCE ET LES INSTANCES

- GOUVERNANCE ET INSTANCES
- L'ORGANIGRAMME DE LA DIRECTION
- LES SOUS-COMMISSIONS DE LA CME
- LE SYSTEME DE MANAGEMENT DE LA QUALITE ET DE LA GESTION DES RISQUES
- LE PILOTAGE DE LA RECHERCHE CLINIQUE ET DE L'INNOVATION
- LES DIRECTIONS FONCTIONNELLES

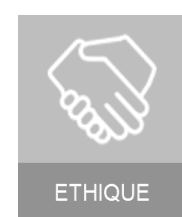
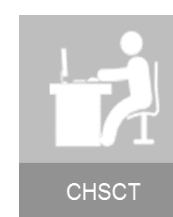
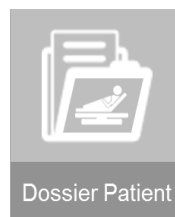

Gouvernance et instances du Centre Hospitalier de Versailles

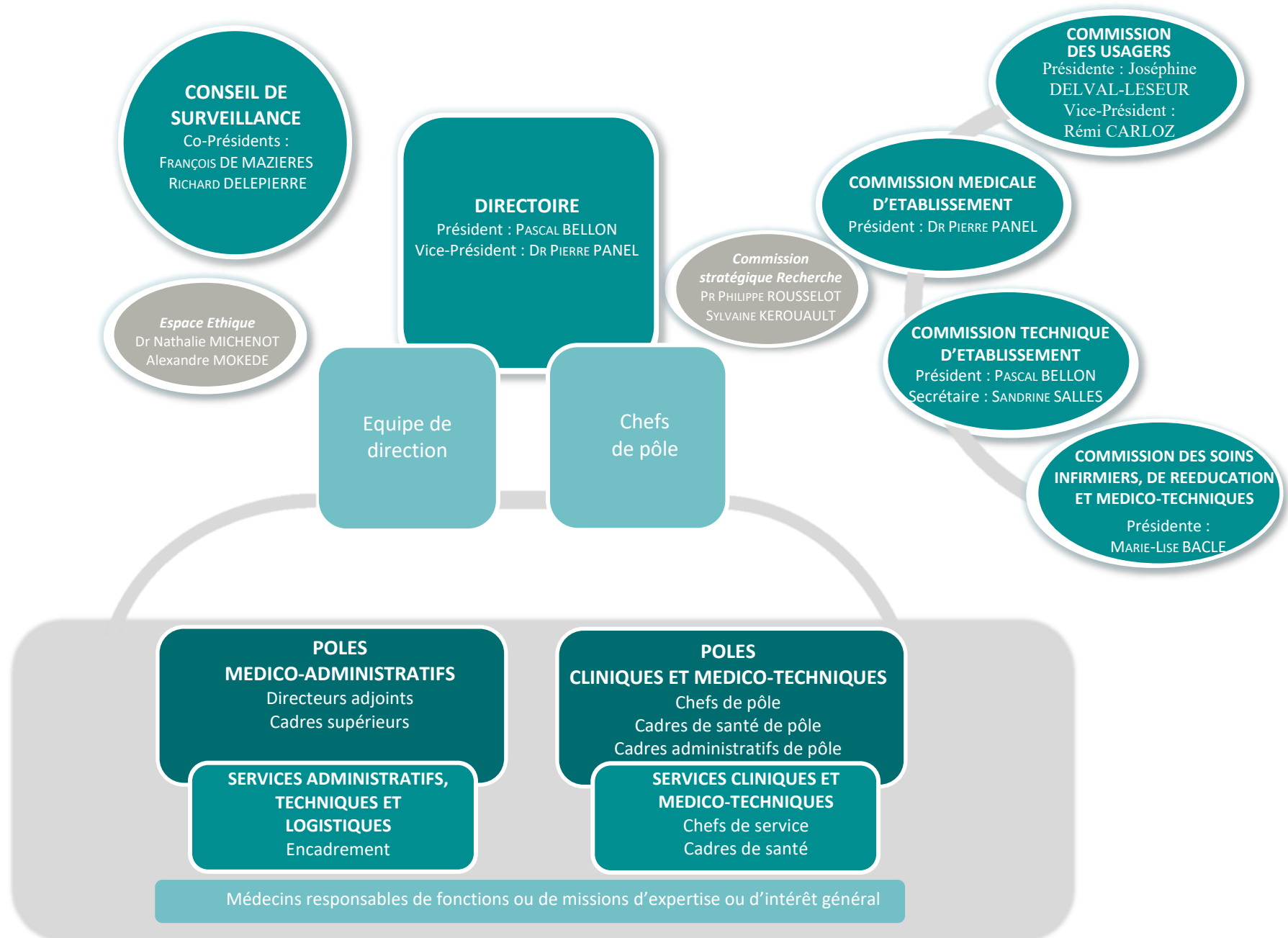

Direction des CH de Versailles, de Plaisir, du Vésinet, et de l'EHPAD Les Aulnettes : organigramme fonctionnel – Octobre 2021

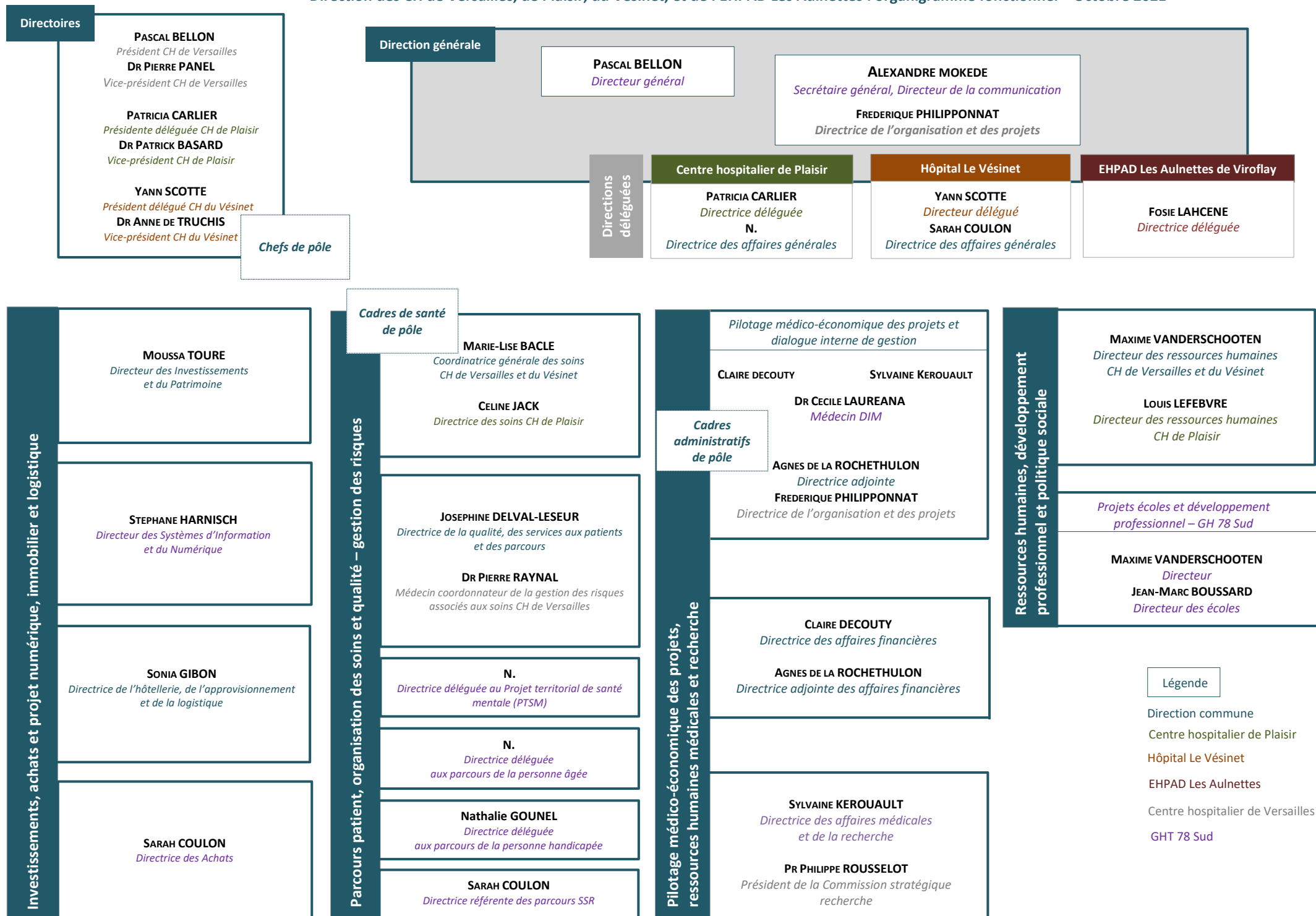

Sous-commissions de la Commission médicale d'établissement (CME) du Centre Hospitalier de Versailles

COMMISSION MEDICALE D'ETABLISSEMENT (CME)

Président : DR PIERRE PANEL

Vices-présidents : PR CHRISTINE PASSERIEUX ET DR REZA AZARIAN

BUREAU

Vices-présidents de la CME : PR CHRISTINE PASSERIEUX ET DR REZA AZARIAN

Président du Collège médical du GHT 78 Sud : DR BENOIT VIGNES

Présidents des huit sous-commissions de la CME

Président de la Commission Recherche : PR PHILIPPE ROUSSELOT

Coordinatrice de l'Espace Ethique : DR NATHALIE MICHENOT

SOUS-COMMISSION DE
LA FORMATION
MEDICALE CONTINUE
ET DU DEVELOPPEMENT
PROFESSIONNEL
CONTINU
(FMC-DPC)

Président :

Dr Mandavi RAJGURU

Vice-Président :

DR ALEXANDRE NGUYEN

SOUS-COMMISSION DE
L'ORGANISATION DE LA
PERMANENCE DES
SOINS (COPS)

Président :

DR ANTOINE GROS

SOUS-COMMISSION DE
LA QUALITE DE VIE AU
TRAVAIL ET DE LA
PREVENTION DES
RISQUES
PSYCHOSOCIAUX

Président :

DR JEAN-MARIE BREGET

SOUS-COMMISSION
« OFFRE DE SOINS-
HOPITAL-TERRITOIRES »

Président :

DR OLIVIER RICHARD

Vice-présidente :

DR MARIE-LAURE
CHADENAT

SOUS-COMMISSION
DES EFFECTIFS ET DES
CHEFFERIES DE SERVICE

Présidente :

PR CHRISTINE
PASSERIEUX

SOUS-COMMISSION
« QUALITE ET GESTION
DES RISQUES
ASSOCIES AUX SOINS »

Président :

DR PIERRE RAYNAL

SOUS-COMMISSION
« JUSTE PRESCRIPTION »

Président :

Dr Sophie BARTHIER

SOUS-COMMISSION
« JEUNES »

Président :

DR Marine EBRARD

Système de management de la qualité et de la gestion des risques du Centre Hospitalier de Versailles

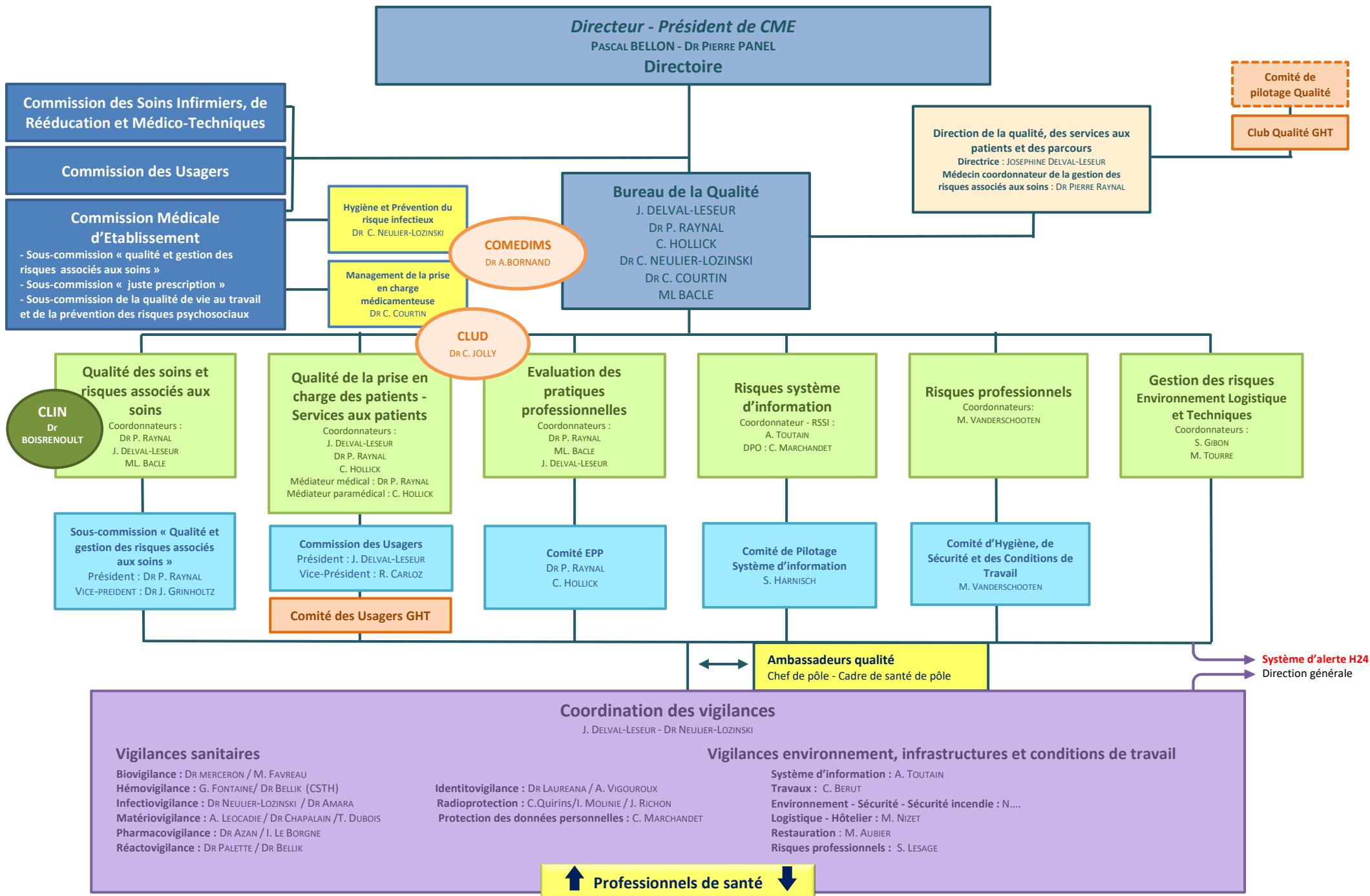

Le pilotage de la recherche clinique et de l'innovation au Centre Hospitalier de Versailles

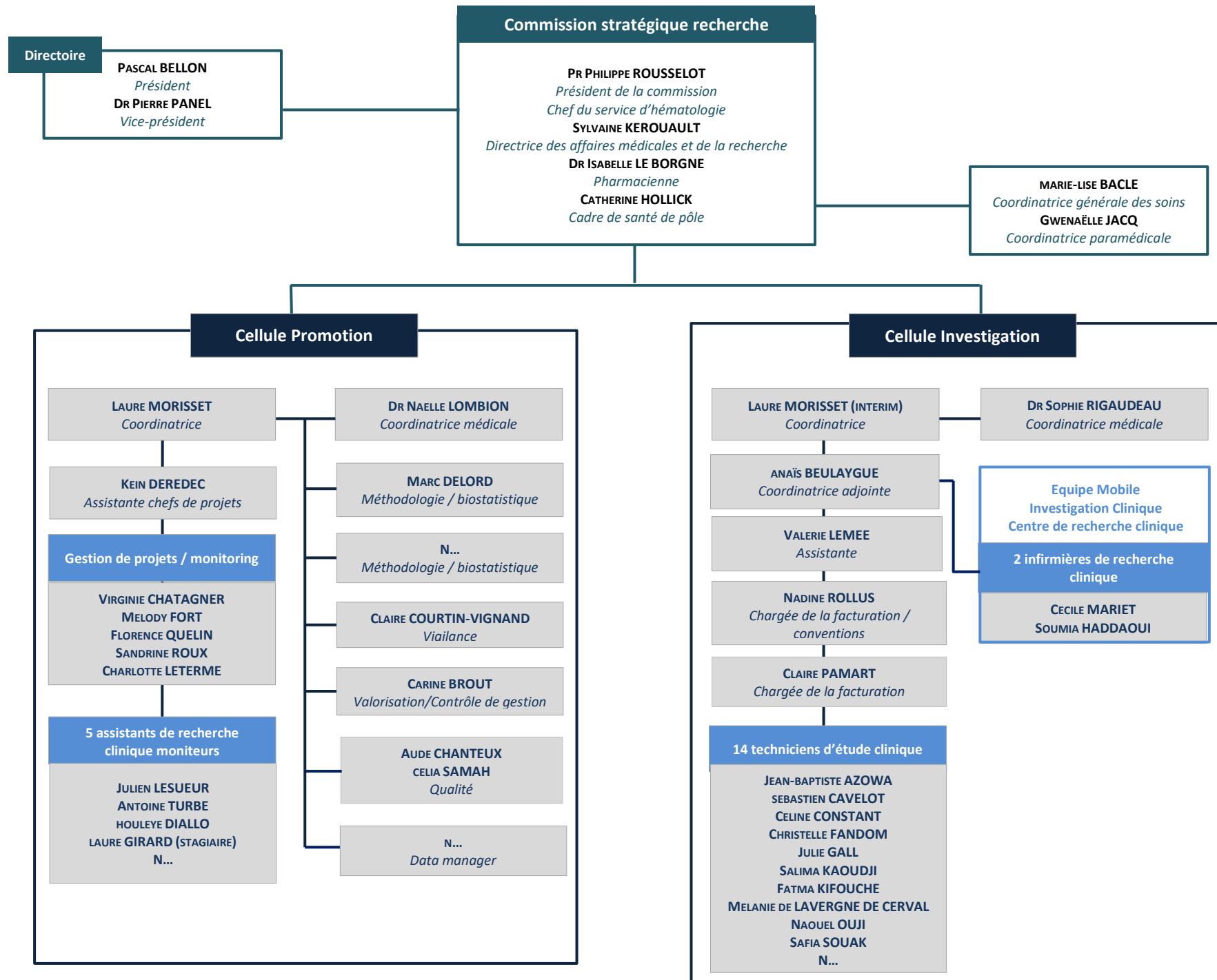

LES DIRECTIONS FONCTIONNELLES



Secrétaire Général
Direction de la Communication

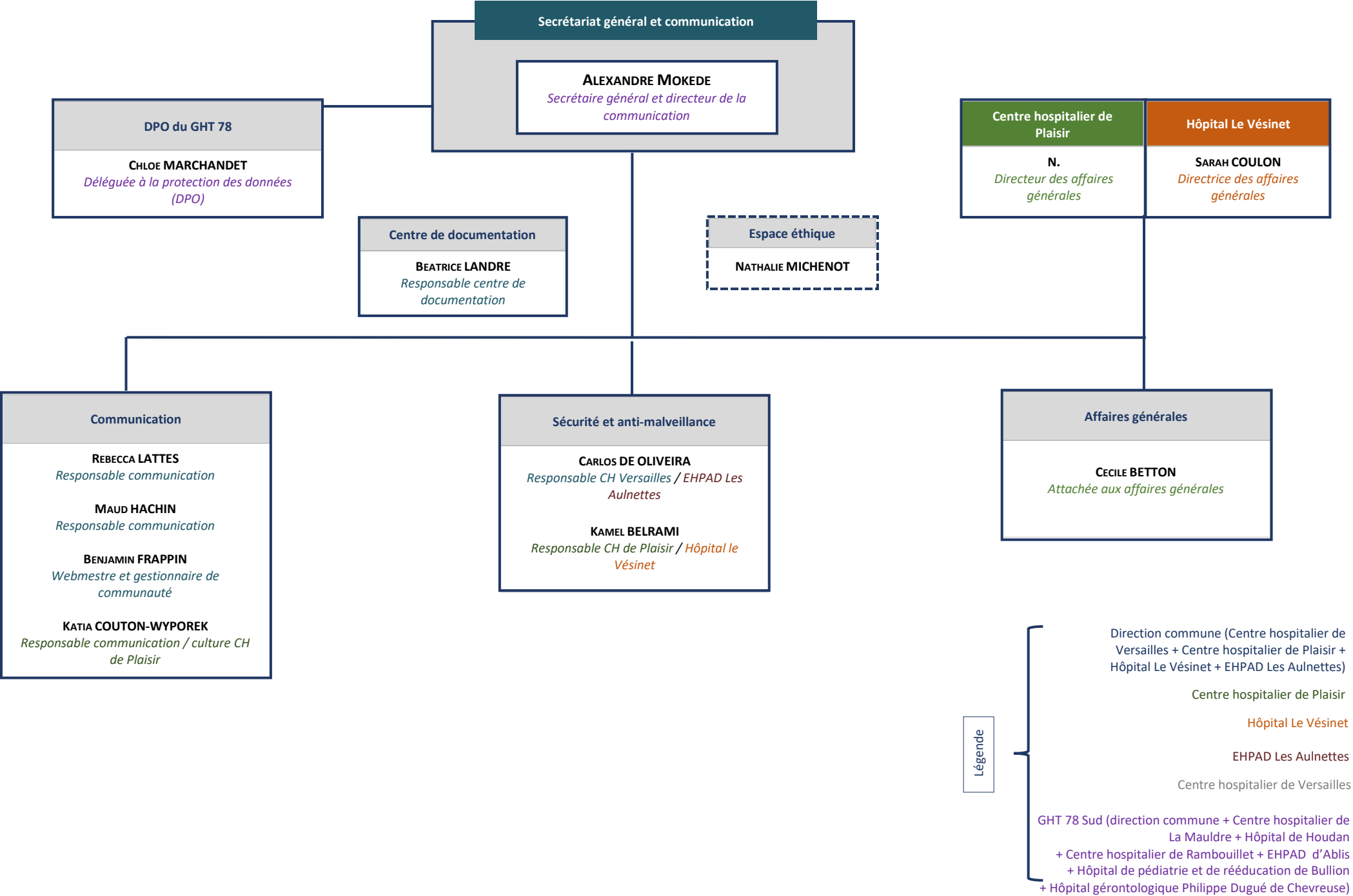

Direction des Investissements et du Patrimoine

MOUSSA TOURE

Directeur

Travaux - Maintenance

ERIC BONNEAU

Adjoint au directeur

CHRISTOPHE BERUT

Adjoint au directeur

CORINNE PARISSEAU-LAMACQ

Adjointe au directeur

CH de Plaisir

JULIETTE CAILLE

Maintenance

BRICE LEGRAND

Travaux

KAMEL BELAMRI

Sécurité incendie

**CH de Versailles
EHPAD Les Aulnettes**

A VENIR

Maintenance

**GILLES BONNERY
GÉRALD ROYER**

Travaux

PHILIPPE WINTHER

Sécurité incendie

CH du Vésinet

DOMINIQUE AMPROU

Maintenance

Monsieur BERSAC

Travaux

KAMEL BELAMRI

Sécurité incendie

Biomédical

ALEXANDRA LEOCADIE *Adjointe au directeur*

Julie PERETTI – ingénieur
Marc LE FLOCH – responsable atelier

Pôle administratif

CH de Plaisir

NATHALIE GOUTET

CH de Versailles

Aïcha LARANJO *Adjointe au directeur*

GUYLAINE GAUFRE REBILLAT

CH du Vésinet

RODOLPHE ALABERT

Direction du système d'information et du numérique

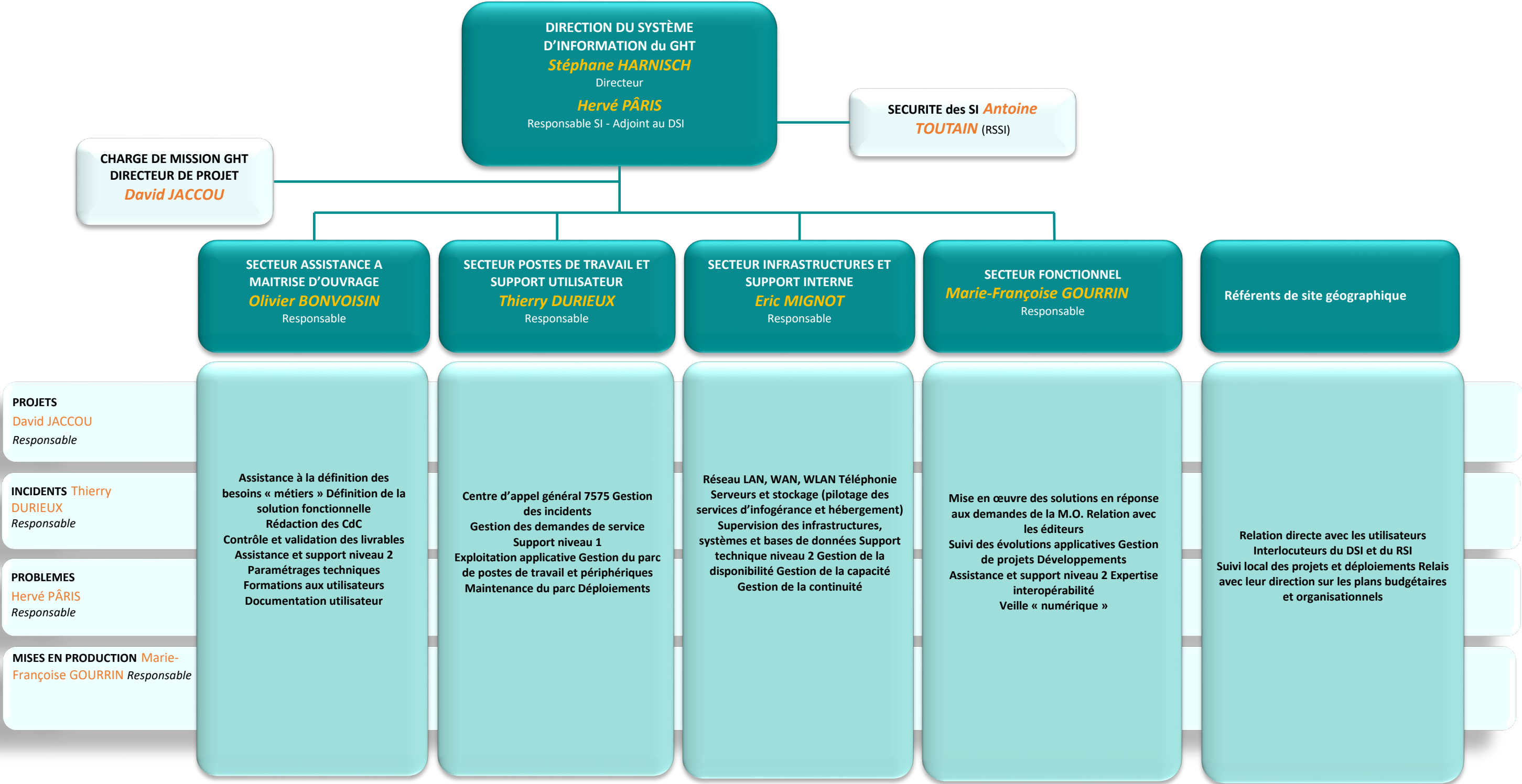

Direction de l'Hôtellerie, des Approvisionnements et de la Logistique

SONIA GIBON

Directrice

Logistique

ERIC CLAIR

Directeur adjoint en charge de la logistique

MAGALI NIZET

Adjointe à la directrice en charge de la logistique

CH de Plaisir

**CH de Versailles
EHPAD Les Aulnettes**

CH du Vésinet

ERIC CLAIR

MAGALI NIZET

NADINE BOUFFLET

Propreté – Environnement

Propreté - Environnement
Interat

Propreté – Environnement

Lingerie

Lingerie

Lingerie

Magasin

Magasin

Magasin

Vaguemestre

Vaguemestre

Vaguemestre

Transports

Transports

Gestion du parc automobile

Services généraux

Déménagement

Gestion du matériel hôtelier

Garage

Reprographie

Loge - Standard

Restauration

**CH de Plaisir (GCS)
EHPAD les Aulnettes**

CH de Versailles

CH du Vésinet

JÉRÔME CHARMEUX

CHRISTIAN AUBIER

Cellule économique

CH de Plaisir

CH de Versailles

**CH du Vésinet
EHPAD les Aulnettes**

THOMAS DUBOIS

NADINE BOUFFLET

Commandes
Liquidations
Régie et cartes Achats

Commandes
Liquidations
Régie et carte Achats
Gouvernance des données

Commandes
Liquidations
Régie et cartes Achats

Organigramme direction des Achats

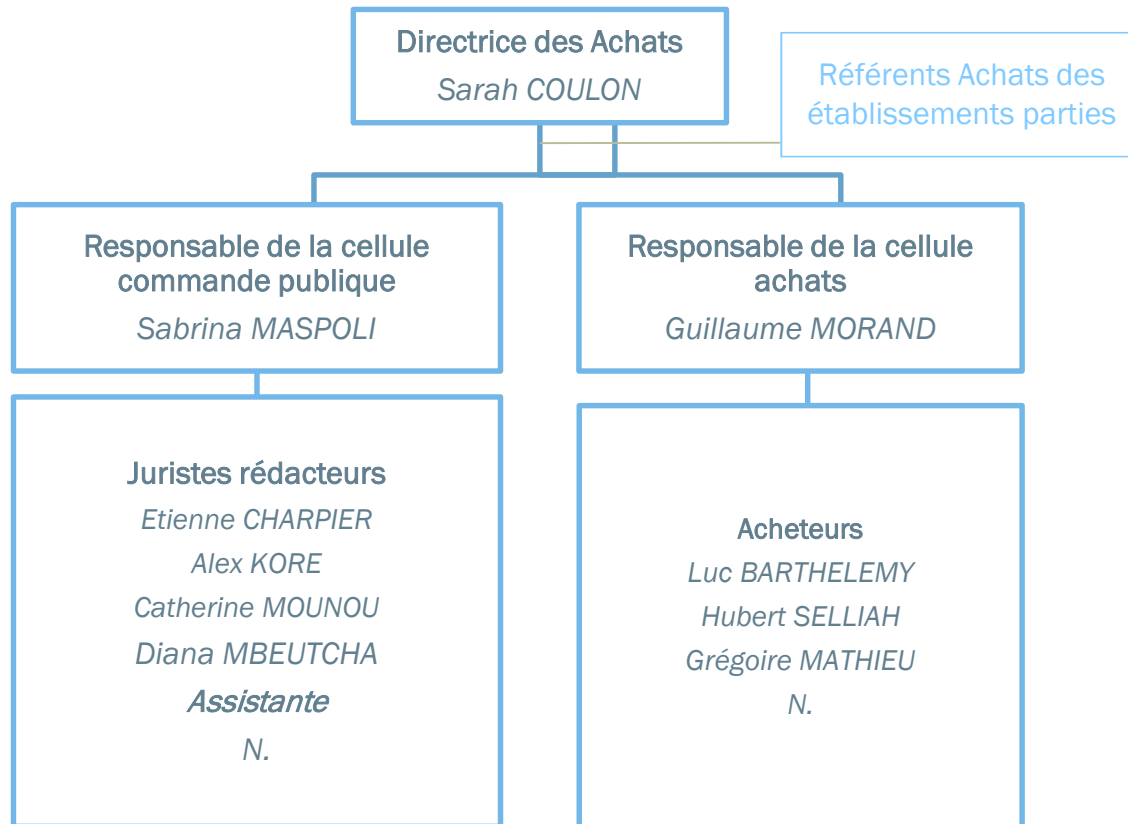

Coordination générale des soins

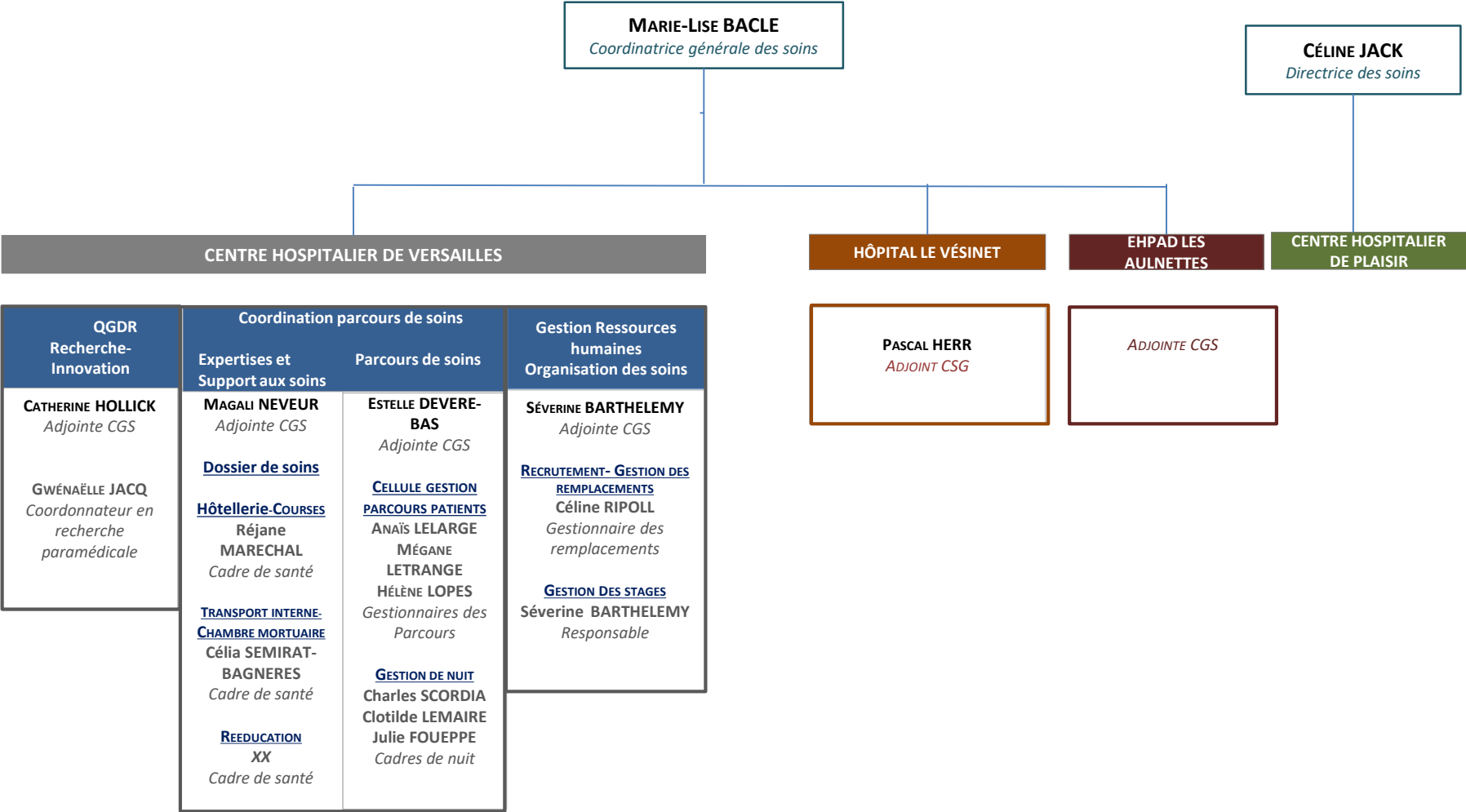

Direction de la qualité, des services aux patients et des parcours



*Intervenants auprès
des patients
Représentants des
usagers, des cultes et
associations*

*Directeurs délégués
Parcours de la personne âgée, de
la personne handicapée, du PTSM,
SSR et relations ville-hôpital*

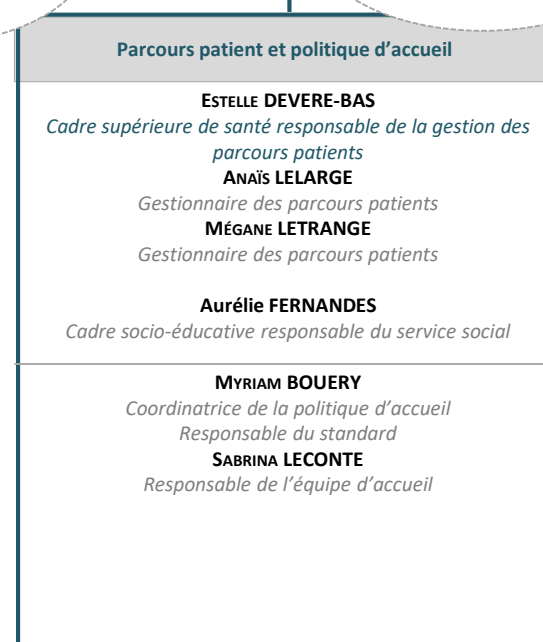
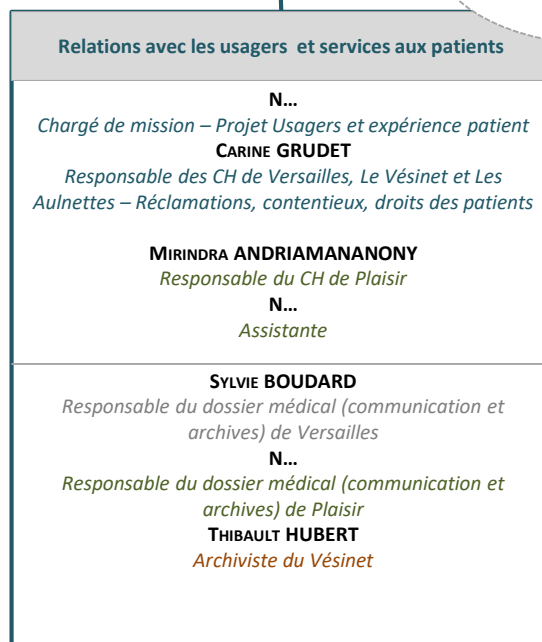

Direction des affaires financières

CLAIRE DECOUTY-BERNABEU

Directrice

AGNÈS DE LA ROCHETHULON

Directrice Adjointe

Département d'information
médicale – DIM de territoire

CÉCILE LAUREANA

Budget, finances, contrôle interne

Centre hospitalier de
Versailles

RÉMI FAIVRET
Adjoint au directeur

STÉPHANIE SALAS
Adjointe

Centre hospitalier de Plaisir

NADÈGE DEGNINOU
Adjoint au directeur

Hôpital Le Vésinet

STÉPHANE NOURRY
Adjoint au directeur

VALÉRIE ROUYERE
Adjointe

EHPAD Les Aulnettes

STÉPHANE NOURRY
Adjoint au directeur

Contrôle de Gestion

Centre hospitalier de
Versailles

DOROTHÉE VIMONT
Adjointe au directeur

KARLELE AUMASSON
Adjointe

Centre hospitalier de Plaisir

LIONEL BOURG
Adjoint au directeur

Hôpital Le Vésinet

STÉPHANE NOURRY
Adjoint au directeur

VALÉRIE TONET
Adjointe

Accueil et gestion du parcours administratif
du patient

Centre hospitalier de
Versailles

SABRINA LECONTE
Adjointe au directeur

FRÉDÉRIC VIMONT
DELPHINE JEGO
Adjoints

Centre hospitalier de Plaisir

MÉLANIE DESHAYES
Adjointe au directeur

Hôpital Le Vésinet

FARIDA BENTEBOULA

Service social des
patients

Centre hospitalier de
Versailles

AURÉLIE FERNANDES
Cadre socio-éducatif

Centre hospitalier de Plaisir

N.
Cadre socio-éducatif

Direction des affaires médicales et de la recherche

SYLVAIN KEROUAULT

Directrice des affaires médicale et de la recherche

Ressources humaines médicales

PAULINE KERIGNARD

Responsable RH CH Versailles

SEVERINE BAILLY

NATHALIE PERENNEZ

BENEDICTE FABRE

Lauraline MENDES

Gestionnaire RH CH Versailles

AXELLE FRANCHE

Responsable RH CH de Plaisir

MARIE CHRISTINE QUEVERAIN

Gestionnaire RH CH de Plaisir

LYDIA OUKIL

Gestionnaire RH Hôpital le Vésinet

Stratégie médicale

N.

Attaché(e) à la stratégie médicale

CECILE BETTON

*Attachée aux affaires générales
(autorisation)
CH de Plaisir*

Recherche

PR PHILIPPE ROUSSELOT

*Président de la commission
Chef du service d'hémo-oncologie*

DR ISABELLE LE BORGNE

Pharmacienne

CATHERINE HOLLICK

Cadre de santé de pôle

Direction des Ressources Humaines et du développement professionnel

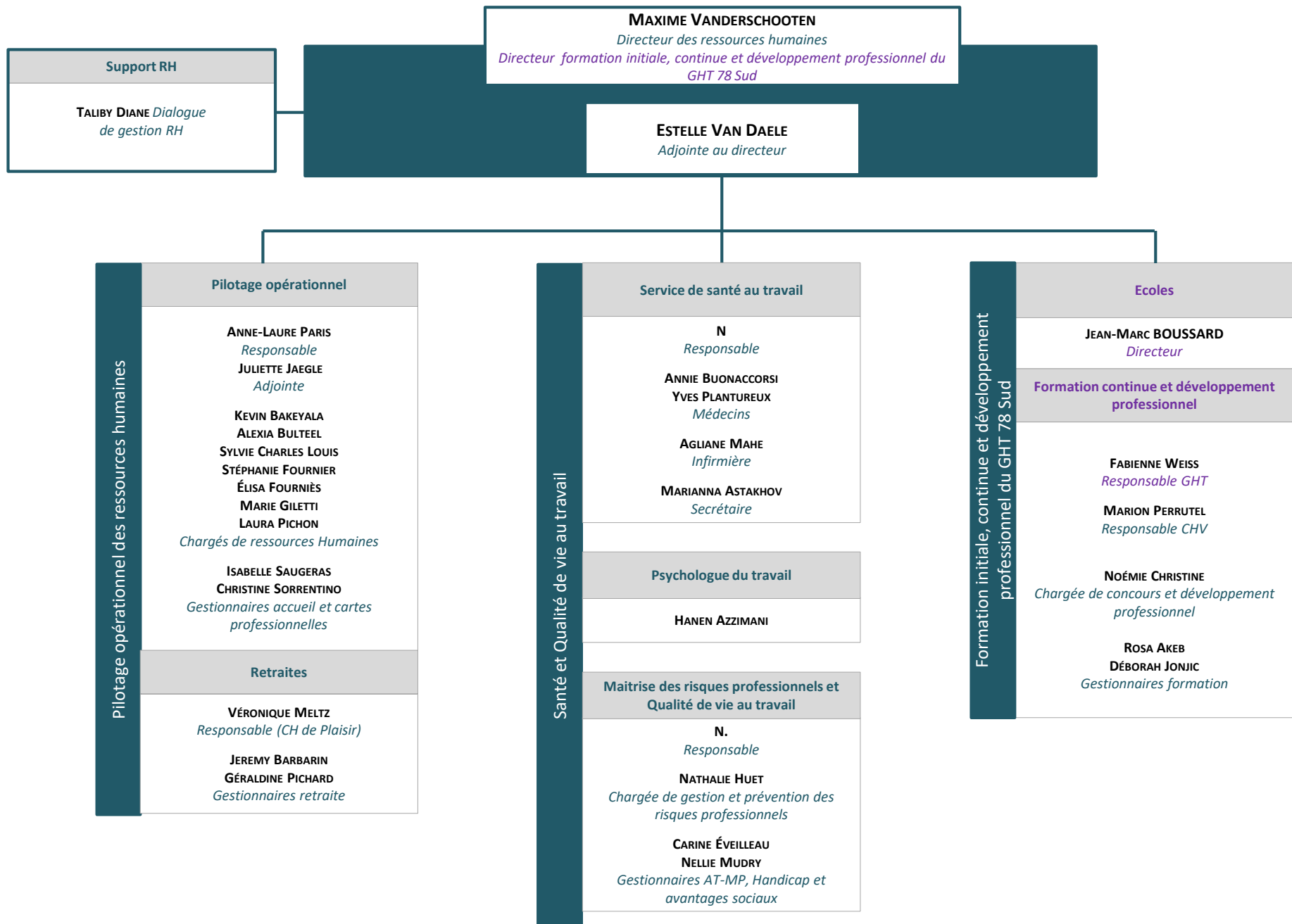

LE GROUPEMENT HOSPITALIER 78 SUD

- PRESENTATION
- GOUVERNANCE ET INSTANCES
- ETABLISSEMENT DU GHT 78 SUD

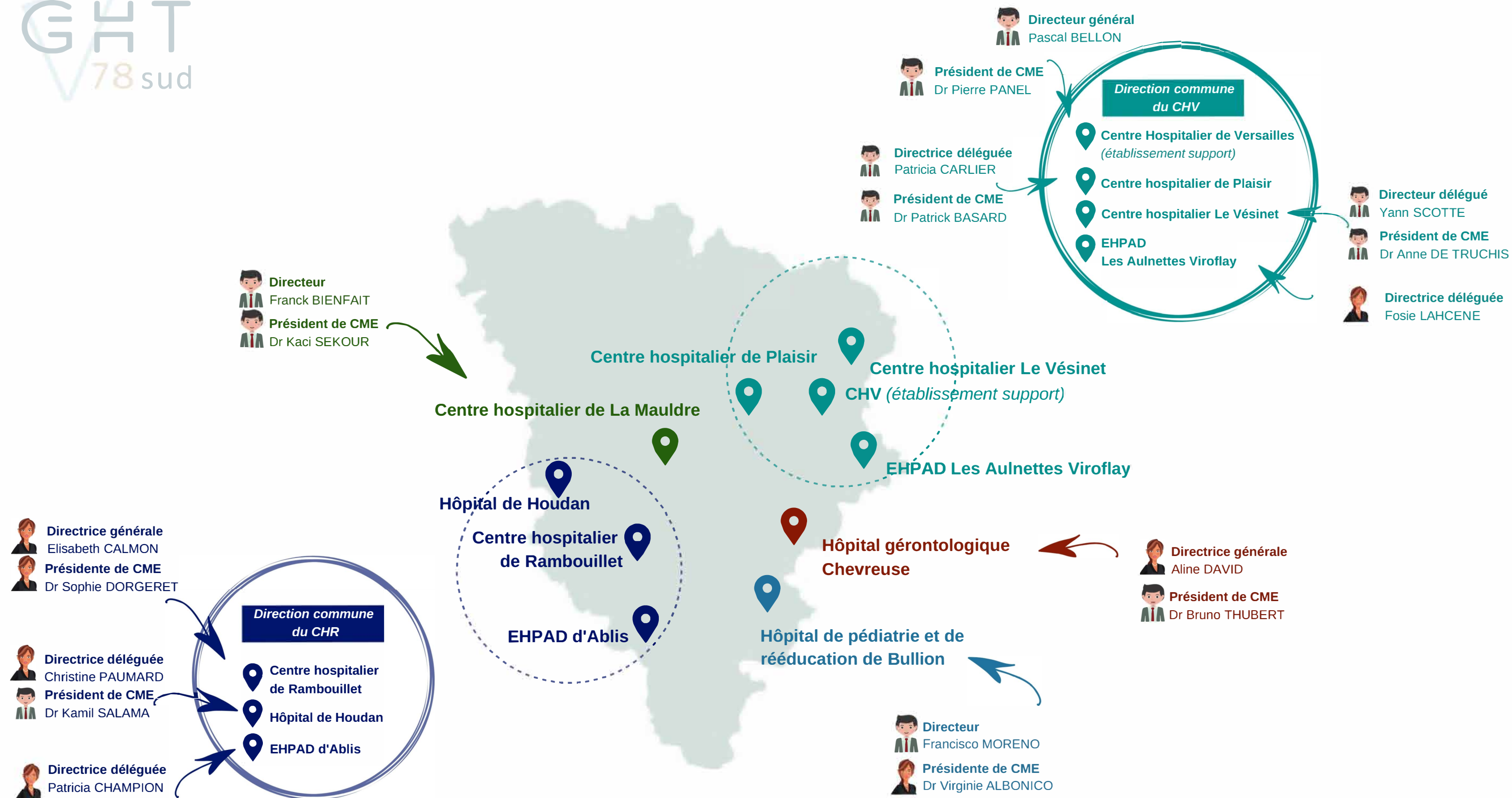

Gouvernance et instances – GHT 78 Sud

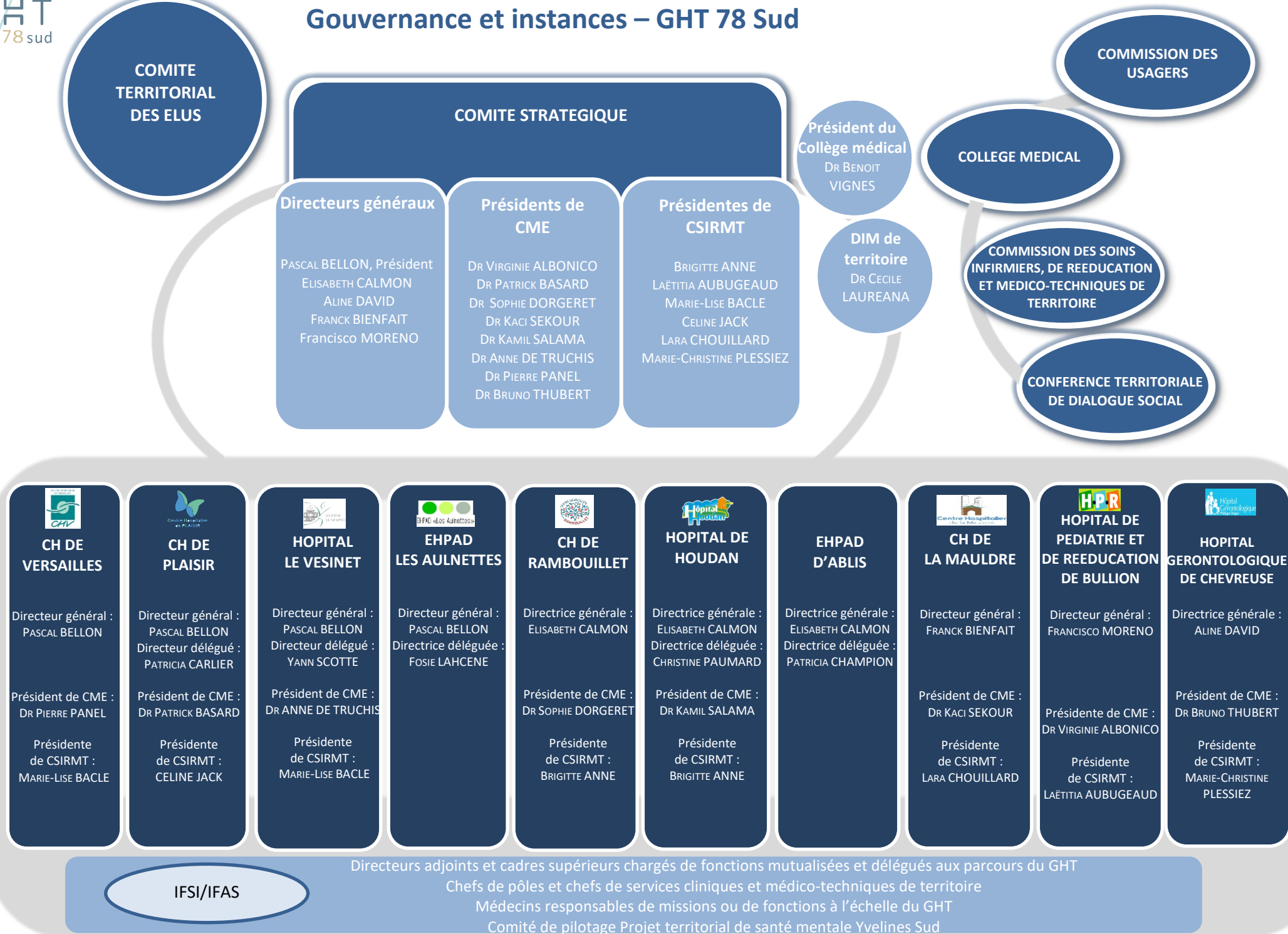

LE CENTRE HOSPITALIER DE VERSAILLES

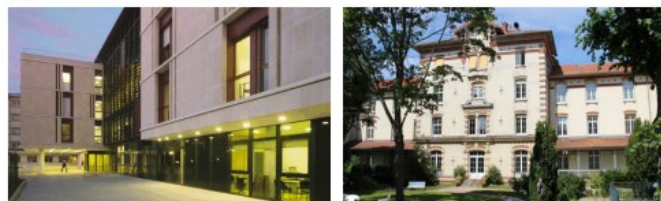

En 2018 :

-  2895 professionnels
-  54 978 séjours en MCO
596 séjours en SSR
-  799 lits et places
-  Investissement : 9 800 000 €
Recettes : 292 700 000 €

Le Centre hospitalier de Versailles, riche d'une histoire de plus de trois siècles, propose une offre de soins répartie sur le territoire des Yvelines : l'hôpital André Mignot au Chesnay-Rocquencourt, l'hôpital Richaud et la Maison Despagne à Versailles.

Doté d'équipements de pointe, il permet une prise en charge de proximité et de recours au sein de ses services de spécialité, tant au niveau des urgences, du bloc opératoire, qu'en ambulatoire. La formation, avec notamment l'IFSI-IFAS, l'enseignement et la recherche font également partie de ses activités de référence.

www.ch-versailles.fr

HÔPITAL LE VÉSINET



En 2018 :

-  428 professionnels
-  1829 séjours en SSR
-  302 lits et places
-  Investissement : 1 512 906 €
Recettes : 29 923 390 €

L'Hôpital du Vésinet prend en charge un large éventail de patients au sein de ses structures de soins de suite et longs séjours. Il dispose de trois services de soins de suite et de réadaptation : Médecine physique et réadaptation spécialisée en rééducation neurologique et locomotrice, Suites médico-chirurgicales et cancérologiques, Soins en périnatalité ; et d'un service de Soins de longue Durée (USLD), doté d'une unité de soins prolongés complexes (USPC) ; d'une équipe mobile de soins palliatifs et d'une équipe mobile de gériatrie, d'un service d'imagerie médicale et d'un plateau technique de 1700 m². L'établissement, fleuron médical du second empire, fut inauguré en 1859. Il est une des premières réalisations de Napoléon III.

www.hopital-levesinet.fr

LE CENTRE HOSPITALIER DE PLAISIR



En 2018 :

-  1610 professionnels
-  1782 séjours en médecine
840 séjours en SSR
-  1176 lits et places
-  Investissement : 3 755 642 €
Recettes : 130 475 905 €

Le Centre Hospitalier de Plaisir est né de la fusion de deux établissements publics : l'Hôpital Gériatrique et Médico-Social dit « HGMS », et le Centre Hospitalier J.-M. Charcot, spécialisé dans le domaine de la prise en charge de la maladie mentale. Il propose une offre de soins diversifiée : santé mentale, gériatrie, médecine physique et de réadaptation, consultations, EHPAD, USLD, maisons d'accueil spécialisées et foyers d'accueil médicalisés y compris pour adultes handicapés vieillissants, foyers de vie et unités mobiles de soins. Enfin, il dispose d'un plateau technique ouvert sur la ville : IRM et scanner.

www.ch-plaisir.fr

L'EHPAD LES AULNETTES DE VIROFLAY

● ● ● EHPAD « Les Aulnettes »



En 2018 :

-  92 professionnels
-  141 lits
-  Investissement : 327 000 €
Recettes : 6 031 662 €

L'EHPAD « Les Aulnettes » accueille des personnes âgées dépendantes de plus de 60 ans sans limite d'âge. Les espaces communs sont essentiellement situés au rez-de-chaussée : le salon et la salle de restaurant, climatisés, permettent aux résidents de participer aux animations et de prendre leurs repas. Chaque étage comporte un espace-vie dans lequel les personnes en situation de très forte dépendance bénéficient d'un accompagnement pour le déjeuner et le dîner. Un espace extérieur est aménagé pour les résidents et leurs familles, afin de profiter des beaux jours.

www.ch-versailles.fr > Offre de soins

LE CENTRE HOSPITALIER DE RAMBOUILLET



Le Centre Hospitalier de Rambouillet est un établissement public de santé de proximité qui occupe une position stratégique dans le Sud du département des Yvelines, dans une zone semi-rurale mais également de type " grande couronne parisienne ". La zone d'attractivité de l'établissement débord sur les communes limitrophes de l'Eure-et-Loir et de l'Essonne et dessert environ 200 000 personnes. Hôpital MCO, il dispose d'un SAU (urgences chirurgicales, médicales, obstétricales et pédiatriques), d'un SMUR sur place, d'une réanimation polyvalente de 8 lits, et de 2 lits de soins continus, ainsi que d'une USIC de 6 lits. Il est, par ailleurs, doté de deux scanners et d'une IRM. Le Centre Hospitalier de Rambouillet est membre co-fondateur du Groupement Hospitalier de Territoire Yvelines Sud, entré en vigueur le 1er juillet 2016.

www.ch-rambouillet.fr

EHPAD D'ABLIS



Fondé en 1696 par lettre patente du roi Louis XIV, l'ancien hospice d'Ablis devient Maison de Retraite le 30 décembre 1983. Humanisé, modernisé et agrandi dès 1977, l'Établissement va connaître des modifications importantes sur le plan architectural et organisationnel. C'est à partir de 1996 que l'Établissement offrira sa capacité actuelle aux usagers (45 lits). Établissement d'hébergement pour personnes âgées dépendantes (EHPAD) depuis 2006, la seconde Convention Tripartite 2011 - 2015 a été signée avec la DTARS78 et le Conseil Général des Yvelines, le 1/01/2011. L'EHPAD d'Ablis est un Établissement Public Autonome qui a pour mission d'accueillir des personnes âgées valides ou dépendantes pour des séjours de longue durée. L'Établissement est dirigé par un Directeur, chargé de son bon fonctionnement, et géré par un Conseil d'Administration dans lequel siègent notamment deux représentants des familles de résidents. L'Établissement bénéficie d'une convention avec le Centre Hospitalier de Rambouillet et le Centre de gérontologie de Plaisir. Il s'inscrit dans le cadre de la Coordination Gérontologique Sud - Yvelines.

L'HÔPITAL DE HOUDAN



L'hôpital est composé d' : - Un secteur hospitalisation : Médecine (15 lits), Unité de Soins Palliatifs (10 lits), Équipe Mobile Soins Palliatifs, Unité Soins de Longue Durée (30 lits), EVC-EPR (6 lits) - Un centre de Santé : médecins généralistes (avec et sans rendez-vous), médecins spécialistes, consultations paramédicales, imagerie, centre périnatal de proximité - Un secteur gériatrie : EHPAD (147 lits dont 18 lits protégés), Accueil de Jour (6 places), un SSIAD (72 places) - Un secteur handicap : Maison d'Accueil Spécialisée (12 places), Pôle Autonomie Territoriale - Un secteur de prévention : Oxyjeunes (espace d'information santé pour les jeunes de 10 à 25 ans), Education thérapeutique du diabète

www.hopitalhoudan.fr

L'HÔPITAL DE PÉDIATRIE ET DE RÉÉDUCATION DE BULLION



Hôpital de Bullion Pédiatrie et Rééducation est un établissement de la catégorie Centre de Soins de Suite - Réadaptation Spécialisé qui se situe sur le territoire de la ville de Bullion, dans le département Yvelines. Sa capacité est de 140 lits et son statut juridique est public.

www.hpr-bullion.fr

LE CENTRE HOSPITALIER DE LA MAULDRE



L'établissement de santé Centre Hospitalier de la Mauldre - Site Saint Louis propose 242 lits d'hospitalisation pour les patients habitant à Jouars-Pontchartrain, Yvelines, ou demeurant à proximité. Il exerce son activité de soins médicaux selon un statut public et se classe dans la catégorie Hôpital - Centre Hospitalier (CH).

www.chmauldre.fr

L'HÔPITAL GÉRONTOLOGIQUE DE CHEVREUSE



Ouvert depuis 1982, l'Hôpital gériatrique Philippe Dugué de Chevreuse est niché au cœur du parc naturel régional de la vallée de Chevreuse, à 28 km au sud-ouest de Paris (à 20 Km de Versailles, 16 Km des Ulis et 19 Km de Rambouillet), l'établissement est aisément accessible en voiture (RN10, RN118, RD906...) et en transports en commun (Gare RER B de St Rémy les Chevreuse puis connexion bus). L'établissement s'appuie sur des professionnels compétents pour offrir à ses résidents un cadre de vie serein et des soins adaptés à chacun. L'établissement comprend : - Une Unité de Soins de Longue Durée (USLD) de 40 lits - Un Etablissement d'Hébergement pour Personnes Âgées Dépendantes (EHPAD) de 76 lits - Une Maison d'Accueil Spécialisée (MAS) de 54 lits - Un Service de Soins Infirmiers A Domicile (SSIAD) de 45 places

www.hgchevreuse.fr

CENTRE HOSPITALIER DE VERSAILLES FONDS DE DOTATION SOUTENEZ- NOUS

